Стеснительные куплеты.

Муз. В. Хвойницкого.

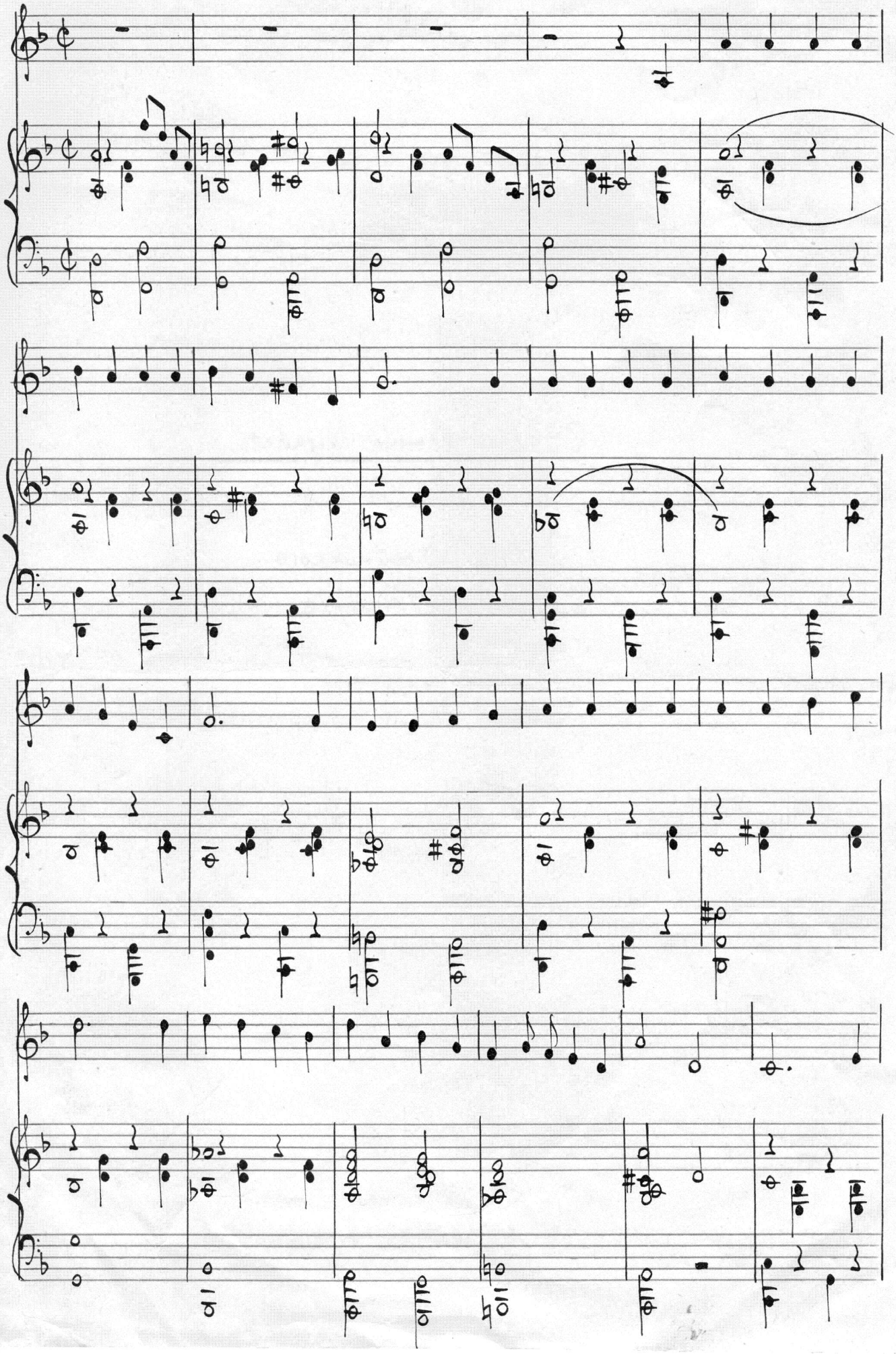

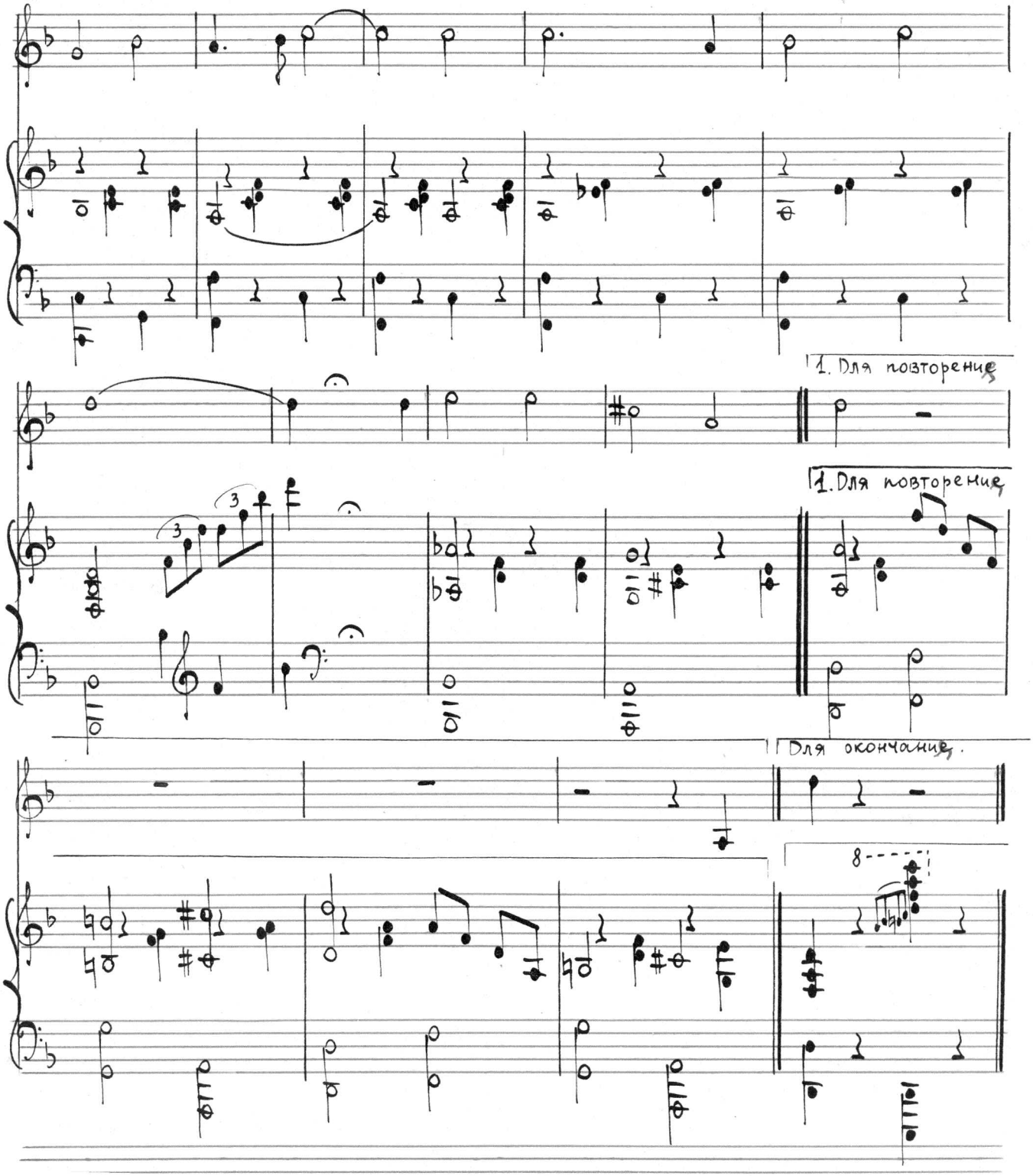
1. Для повторение
1. Для повторение
Для окончание.